

**A GENTE TRABALHA
TODOS OS DIAS
PARA QUE SUA FAMÍLIA
ESTEJA SEGURA,
CONSUMINDO ÁGUA
DE QUALIDADE.**

Esse é um cuidado nosso com a sua saúde e bem-estar.

Em Barcarena, culturalmente, algumas pessoas usam poço raso individual, conhecido como poço amazônico. Isso é muito perigoso, já que essa água fica exposta a diversas influências do meio ambiente e não passa por nenhum tipo de tratamento.

**FIQUE ATENTO. COM SAÚDE
NÃO SE BRINCA. ÁGUA:
SÓ SE FOR TRATADA!**



**VOCÊ PODE TER ACESSO
À ÁGUA TRATADA, DE
QUALIDADE, E AINDA TER**

50% DE DESCONTO

NA CONTA.

PARA TER DIREITO À TARIFA SOCIAL:

- A renda familiar não pode ser superior a um salário mínimo, por morador, acima de 18 anos.
- Ser proprietário de um único imóvel, destinado exclusivamente à moradia;
- Inscrição no Cadastro Único para Programas Sociais (Cad. Único);
- Consumir, no máximo, 200kwh/mês de energia elétrica;
- Não possuir fonte alternativa de abastecimento de água (poços rasos individuais);
- O consumo mensal de água tratada não pode exceder 20 m³ (20 mil litros);
- Não ter débitos com a Águas de São Francisco.

**QUER SABER MAIS SOBRE A QUALIDADE
DA ÁGUA QUE CHEGA A SUA CASA?
FALA COM A GENTE.**

**Aguas de
São Francisco**

Call center 3754 4722
Whatsapp: 99174-5940



**RELATÓRIO
ANUAL
DE QUALIDADE
DA ÁGUA
2017**

**Aguas de
São Francisco**

CONSUMIR ÁGUA TRATADA TRAZ BENEFÍCIOS PARA A SUA SAÚDE E DE TODA A FAMÍLIA

Isso porque a água tratada é bem cuidada desde a captação até a chegada às torneiras. Em Barcarena, a Águas de São Francisco é a responsável por esse serviço tão importante, desde 2014.



ÁGUA TRATADA DE ACORDO COM O MINISTÉRIO DA SAÚDE

Essa água passa ainda por rigorosos processos de tratamento, até atingir todos os padrões de qualidade estabelecidos pela Portaria 2.914/ 2011, do Ministério da Saúde.

RIGOROSO CONTROLE DE QUALIDADE

Fazemos mais de 3.000 análises mensais para garantir que a água que chega até você seja potável. Pode confiar!

NOSSA ÁGUA VEM DE POÇOS PROFUNDOS, SEM CONTAMINAÇÃO

Nossa captação ocorre através de poços tubulares profundos, que fazem a captação de água de lençóis freáticos.

Por ser captada de forma mais profunda, a água que a empresa utiliza não fica exposta a coliformes fecais e nem a demais contaminações presentes no solo, como metais pesados, por exemplo.

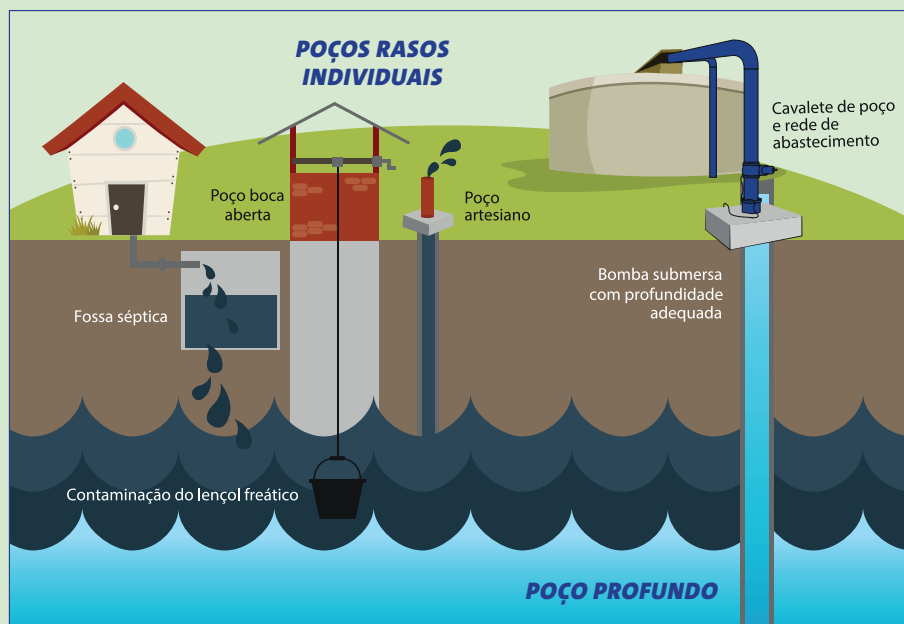

VEJA A SEGUIR O RESULTADO DESSAS ANÁLISES AO LONGO DE 2017

| | PH | C. APAR. | TURBIDEZ | CLORO RESIDUAL | COL. TOTAIS | E. COLI | BAC. HETEROT. |
|-----|------|----------|----------|----------------|-------------|---------|---------------|
| JAN | 6,50 | 3 | 1,60 | 0,3 | AUSENTE | AUSENTE | 90 |
| FEV | 6,40 | 3 | 2,10 | 0,3 | AUSENTE | AUSENTE | 93 |
| MAR | 6,60 | 4 | 1,38 | 0,4 | AUSENTE | AUSENTE | 84 |
| ABR | 6,60 | 4 | 2,02 | 0,4 | AUSENTE | AUSENTE | 144 |
| MAI | 6,40 | 5 | 2,05 | 0,4 | AUSENTE | AUSENTE | 160 |
| JUN | 6,30 | 4 | 1,20 | 0,4 | AUSENTE | AUSENTE | 177 |
| JUL | 6,20 | 4 | 1,50 | 0,3 | AUSENTE | AUSENTE | 150 |
| AGO | 6,10 | 2 | 0,69 | 0,3 | AUSENTE | AUSENTE | 155 |
| SET | 6,12 | 4 | 0,56 | 0,3 | AUSENTE | AUSENTE | 135 |
| OUT | 6,17 | 3 | 0,64 | 0,3 | AUSENTE | AUSENTE | 154 |
| NOV | 6,20 | 4 | 0,68 | 0,3 | AUSENTE | AUSENTE | 125 |
| DEZ | 6,32 | 4 | 0,63 | 0,3 | AUSENTE | AUSENTE | 185 |

